ИЗМЕНЕ И ДОПУНЕ ПЛАНА ГЕНЕРАЛНЕ РЕГУЛАЦИЈЕ ЗА НАСЕЉА

АДА И МОЛ

- НАЦРТ ПЛАНА -

25 50 75 100м

С

P=1:2500

ГРАНИЦЕ ОБУХВАТА ПЛАНА И ГРАНИЦЕ ПЛАНИРАНОГ ГРАЂЕВИНСКОГ ПОДРУЧЈА НАСЕЉА СА ПОДЕЛОМ НА КАРАКТЕРИСТИЧНЕ ЦЕЛИНЕ И ЗОНЕ - ЛОКАЦИЈА 1

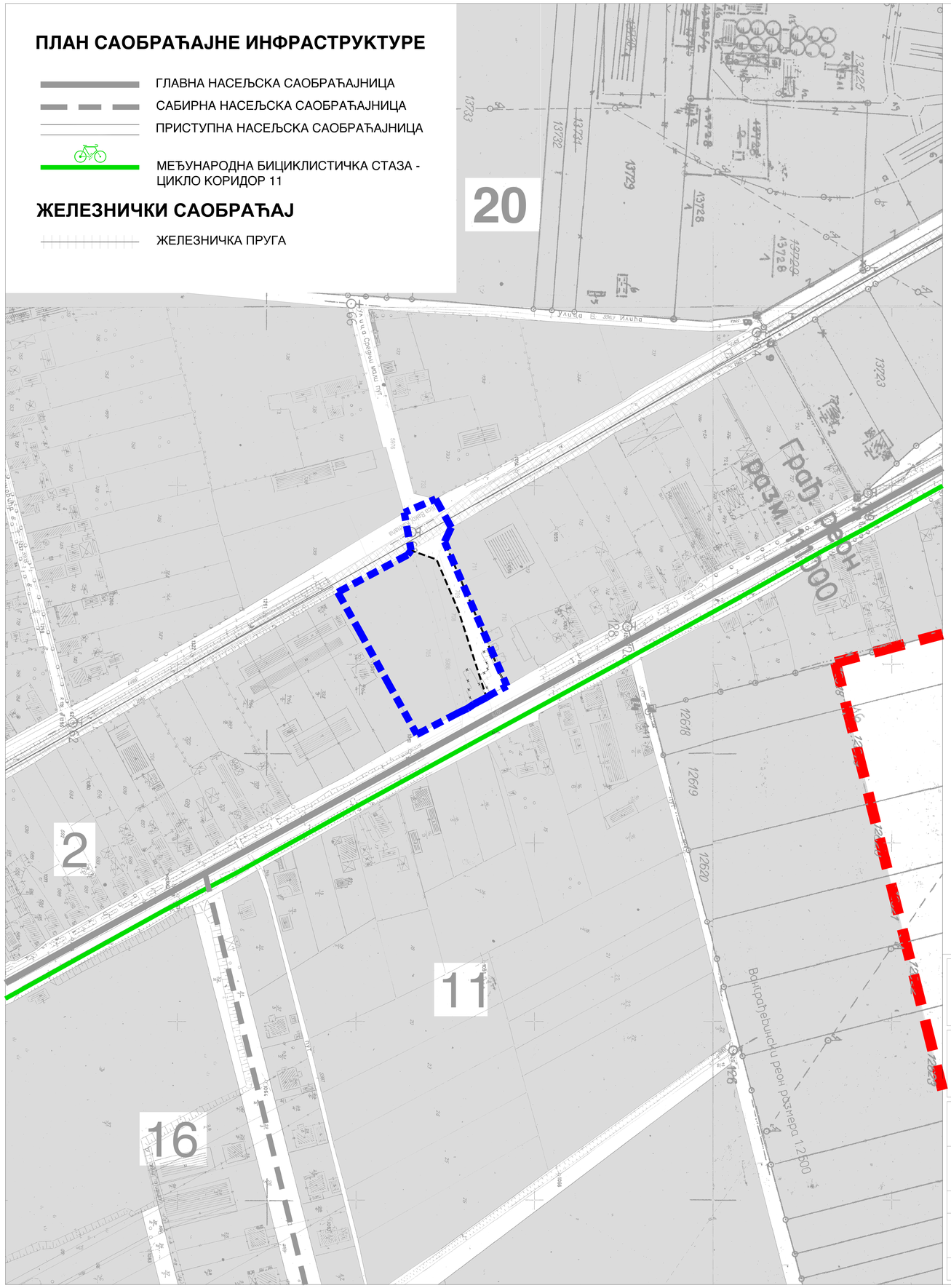

ПЛАН САОБРАЋАЈНЕ ИНФРАСТРУКТУРЕ

- ГЛАВНА НАСЕЉСКА САОБРАЋАЈНИЦА
- САБИРНА НАСЕЉСКА САОБРАЋАЈНИЦА
- ПРИСТУПНА НАСЕЉСКА САОБРАЋАЈНИЦА
- МЕЂУНАРОДНА БИЦИКЛИСТИЧКА СТАЗА - ЦИКЛО КОРИДОР 11

ЖЕЛЕЗНИЧКИ САОБРАЋАЈ

- ЖЕЛЕЗНИЧКА ПРУГА

ЗОНЕ И ЦЕЛИНЕ У ГРАЂЕВИНСКОМ ПОДРУЧЈУ НАСЕЉА

ПЛАН ПОВРШИНА ЈАВНЕ НАМЕНЕ

- ПОВРШИНЕ ЈАВНЕ НАМЕНЕ
- ПОВРШИНЕ ОСТАЛЕ НАМЕНЕ

2 БРОЈ БЛОКА

- РЕГУЛАЦИОНА ЛИНИЈА
- ГРАНИЦА ИЗМЕНА И ДОПУНА ПЛАНА
- ГРАНИЦА ГРАЂЕВИНСКОГ ПОДРУЧЈА

НОСИЛАЦ ИЗРАДЕ ПЛАНА	ОПШТИНА: **А Д А** ОВЛАШЋЕНО ЛИЦЕ:		Печат и потпис:
ОБРАЂИВАЧ	**ЈП "ЗАВОД ЗА УРБАНИЗАМ ВОЈВОДИНЕ"** ДИРЕКТОР: ПРЕДРАГ КНЕЖЕВИЋ, дипл.правник ПОМОЋНИК ДИРЕКТОРА: мр ВЛАДИМИР ПИХЛЕР, дипл.инж.арх.		Печат и потпис:
НАЗИВ ПЛАНА	**ИЗМЕНЕ И ДОПУНЕ ПЛАНА ГЕНЕРАЛНЕ РЕГУЛАЦИЈЕ ЗА НАСЕЉА АДА И МОЛ**		
НАЗИВ КАРТЕ	**ГРАНИЦЕ ОБУХВАТА ПЛАНА И ГРАНИЦЕ ПЛАНИРАНОГ ГРАЂЕВИНСКОГ ПОДРУЧЈА НАСЕЉА СА ПОДЕЛОМ НА КАРАКТЕРИСТИЧНЕ ЦЕЛИНЕ И ЗОНЕ - ЛОКАЦИЈА 1**		
ОДГОВОРНИ УРБАНИСТА	БРАНИСЛАВА ТОПРЕК, дипл.инж.арх.		Печат и потпис:
САРАДНИЦИ	ДАЛИБОР ЈУРИЦА, дипл.инж.геод., ЗОРАН КОРДИЋ, дипл.инж.саоб.		
Е- 2761	Размера: 1 : 2500	Датум: Фебруар 2021.	Број листа: **3.1.**